

# APPLICATIONS PUBLIQUES TERRASS ET RNDTS

**Samuel Coussy**

6 décembre 2023

# RNDTS

## Les grands principes

Une application : permettant aux utilisateurs de déclarer leurs mouvements de déchets, qu'il s'agisse de déchets non dangereux, déchets dangereux ou terres excavées ou sédiments.

Plusieurs « méthodes » pour déclarer :

- Via l'interface utilisateur du RNDTS (IHM)
- Via l'import en masse de fichiers de déclarations
- Via l'API RNDTS

Un site éditorial : pour s'informer sur la réglementation et s'approprier l'application RNDTS.

Un support utilisateur : pour aider les utilisateurs dans leurs démarches

Actualité	Date
Nouvelle version (4.0) du RNDTS disponible sur l'environnement de production	10 octobre 2023
Interruption de service du RNDTS, le mardi 10/10, entre 13h et 14h.	9 octobre 2023
Le Newsletter N°6 est parue !	2 octobre 2023
Nouvelle version (4.0) de RNDTS en bêta-test	27 septembre 2023

# RNDTS

## Devez-vous déclarer sur l'application RNDTS ?

OUI si vous êtes :

- Producteur ou gestionnaire de déchets dangereux
- Producteur de terres excavées ou sédiments (>500 m<sup>3</sup>)
- Receveurs de terres excavées ou sédiments (>500 m<sup>3</sup>)
- Professionnels des centres d'enfouissement (ISDND) et incinérateurs de déchets non dangereux
- Opérateurs des installations dans lesquelles les déchets perdent leur statut de déchet

↳ **Un grand nombre d'acteurs est concerné par le RNDTS et les obligations réglementaires associées !**

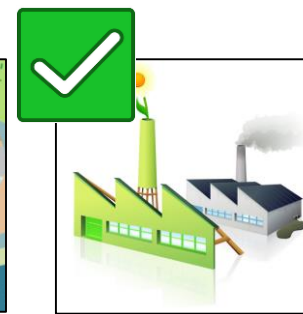

# TERRASS

## Objectifs et principes

Disposer d'un outil commun et collaboratif pour :

- Mettre en relation **détenteurs** et **utilisateurs** de terres excavées,
- Disposer de l'information sur l'état, la localisation et la qualité des stocks,
- Assurer la **traçabilité** des matériaux depuis le lieu d'extraction jusqu'à celui de leur valorisation,
- Délivrer et gérer les numéros de BSTV (Bordereau de Suivi de Terres Valorisables),
- Pérenniser l'information via les BSTV,
- Permettre la mise en place de contrôles, et la génération d'indicateurs.

# Principe de fonctionnement

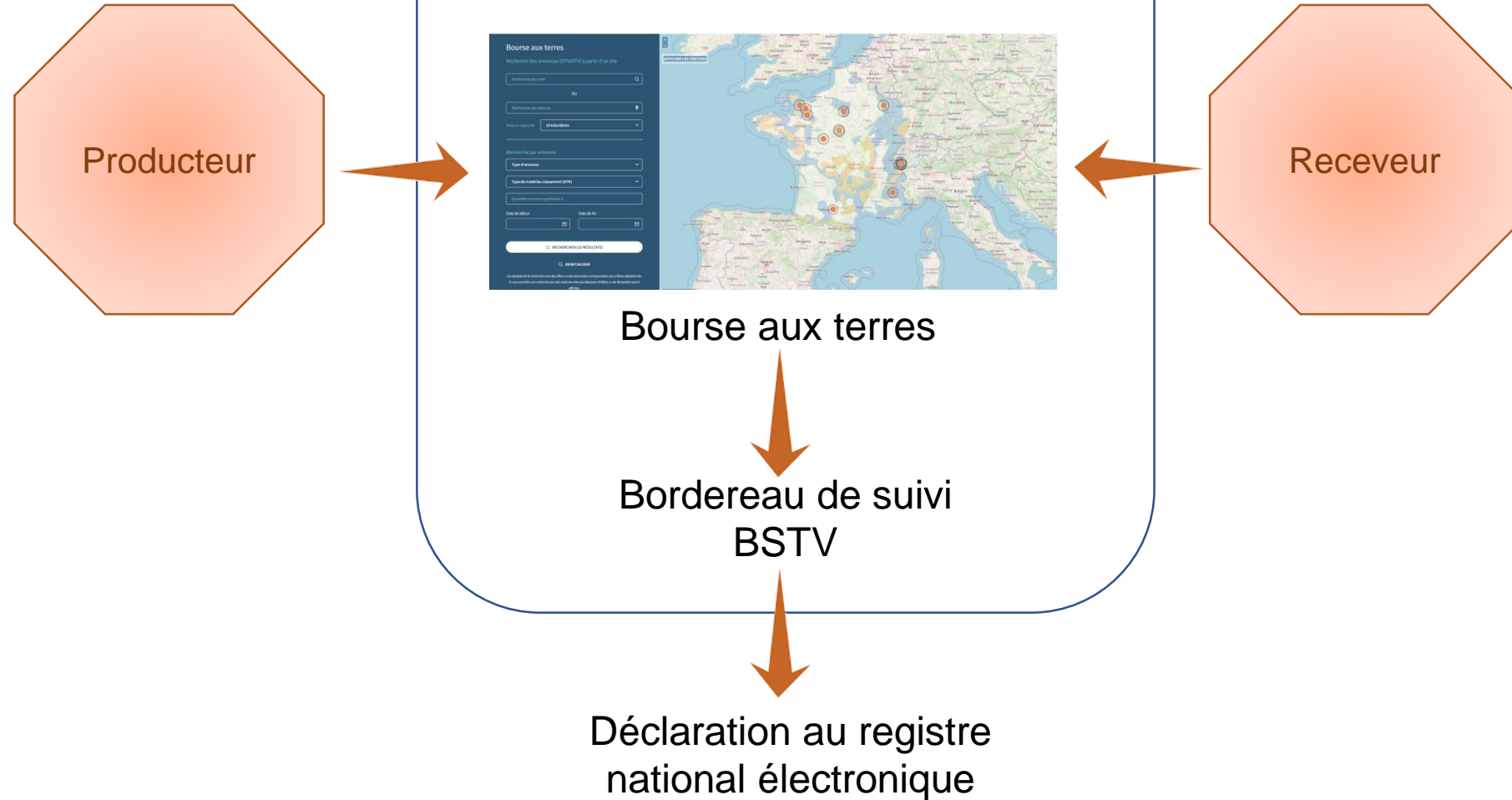

# Accès depuis le site internet [tex-infoterre.brgm.fr](https://tex-infoterre.brgm.fr)

<https://tex-infoterre.brgm.fr>

<https://terrass.brgm.fr/application>

# La bourse aux terres en page d'accueil

**Bourse aux terres**

Recherche des annonces (OTV/DTV) à partir d'un site

Rechercher par nom

OU

Rechercher par adresse

Dans un rayon de **10 kilomètres**

Recherche par annonce

Type d'annonce

Type de matériau classement (GTR)

Quantité en tonne supérieure à

Date de début

Date de fin

RECHERCHER (25 RÉSULTATS)

REINITIALISER

Les résultats de la recherche sont des offres ou des demandes correspondant aux critères sélectionnés. Si vous avez fait une recherche par site, seuls les sites qui disposent d'offres ou de demandes seront affichés.

# Des fonds de carte adaptés localement

ACCUEIL OTV DTV TRANSACTIONS BSTV

Code de partage d'une annonce

+ CRÉER UNE ANNONCE

### Bourse aux terres

Recherche des annonces (OTV/DTV) à partir d'un site

Rechercher par nom

OU

Rechercher par adresse

Dans un rayon de 10 kilomètres

Recherche par annonce

Type d'annonce

Type de matériau classement (GTR)

Quantité en tonne supérieure à

Date de début

Date de fin

RECHERCHER (9 RÉSULTATS)

REINITIALISER

#### MASQUER LES COUCHES

- Afficher les OTV / DTV
- Anomalies géochimiques (légende)
- Sous-zone de fond pédogéochimique naturel (Bassin Parisien) (légende)
- Sous-zone de fond pédogéochimique remblai (Bassin Parisien) (légende)
- Pédologie simplifiée de La Réunion (légende)
- Grands secteurs géographiques de l'île de La Réunion
- Niveaux d'invasion par les plantes exotiques envahissantes sur l'île de La Réunion (légende)
- Parcelles analysées pour la chlordécone en Martinique (légende)

# Une application basée sur un site

- Accès à la liste des sites

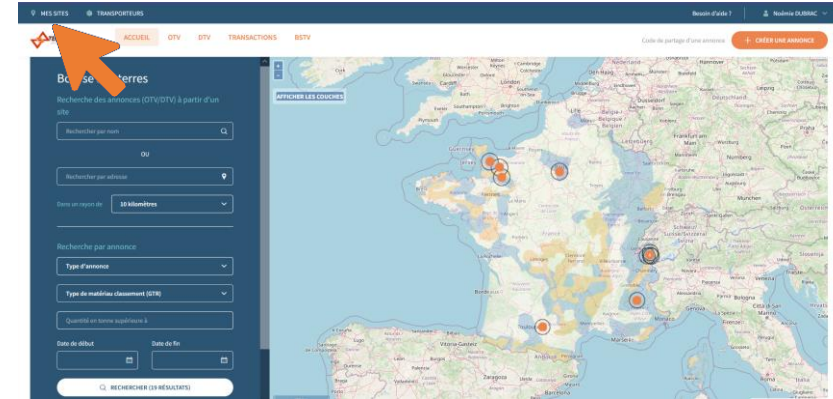

**Mes sites** + AJOUTER UN SITE

📍 50 Sites Fermé Ouvert  🔍

Site	Nom du site	Localisation	Statut	Offres/Demandes	Nombre de délégations actives	Actions
<a href="#">353</a>			Ouvert	Oui	0	⋮
<a href="#">352</a>			Ouvert	Oui	0	⋮
<a href="#">351</a>			Ouvert	Oui	0	⋮
<a href="#">346</a>			Ouvert	Oui	1	⋮

# Une application basée sur un site

- J'entre un nom, une adresse et un polygone
- L'application me fournit automatiquement les parcelles concerné et la présence ou non d'un SIS

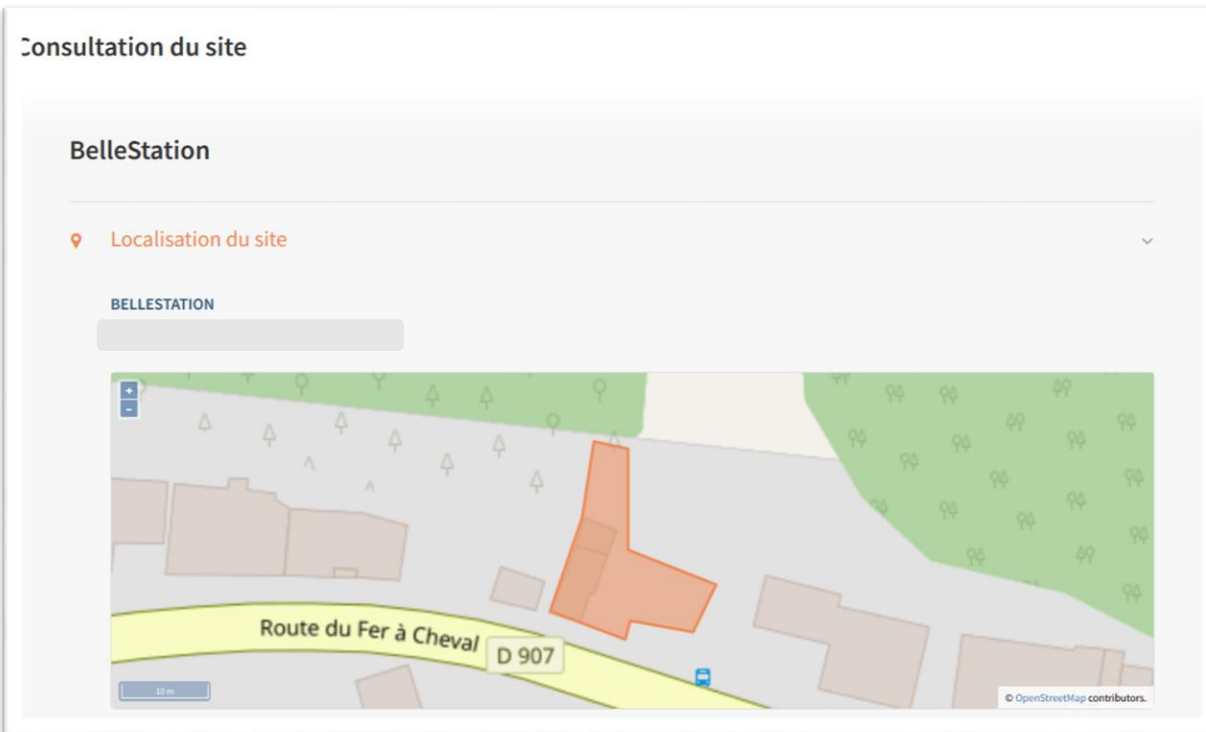

Parcelles intersectées par ce site

ID	Depart.	Code	Ville	Section	Numero	Feuille
742730000F1238	74	273		0F	1238	4
742730000F1239	74	273		0F	1239	4
742730000F1242	74	273		0F	1242	4
742730000F4761	74	273		0F	4761	4
742730000F4762	74	273		0F	4762	4
742730000F1241	74	273		0F	1241	4

SIS intersectés par ce site

Code
SSP00002020101

# Une application basée sur un site

- Je peux déléguer mon site à une entreprise ou une personne spécifique

## Mettre en délégation le site BelleStation

Recherche par SIREN de l'entité à laquelle vous voulez déléguer votre site

Raison sociale : aucun compte TERRASS ne possède ce SIREN

Sélectionner les utilisateurs recevant la délégation\*

Toutes les personnes

Sélectionner une date de début de délégation

16/01/2023

Sélectionner une date de début de gel

Sélectionner une date de fin de délégation

16/04/2023

Sélectionner une date de fin de gel

VALIDER

### Mes sites

50 Sites

Fermé Ouvert

Nom ou adresse du site

Site	Nom du site	Localisation	Statut	Offres/Demandes	Nombre de délégations actives	Actions
353			Ouvert	Oui	0	Consulter Mettre en délégation
352			Ouvert	Oui	0	

### Délégations

+ AJOUTER UNE DÉLÉGATION

ID	Siren	Raison so	Personnes bénéficiaires	Date de début	Date d'expiration	Date début gel	Date fin gel	Statut
				10/01/23	10/04/23	13/01/23	14/01/23	cloturé

# Des annonces (offres ou demandes) basées sur des sites

Code de partage d'une annonce + CRÉER UNE ANNONCE

### Mes Offres de Terres Valorisables

65 Offres Clôturée Échue En brouillon Publiée

OTV	Date de création	Site	Quantité (t)	Disponibilité	Statut	Actions
S20	16/01/23		61 t	09 Nov. 2023 - 20 mai 2023	Publiée	⋮
S12	13/01/23		4576 t	13 janv. 2023 - 28 juin 2023	Publiée	⋮
S16	13/01/23		369 t	13 janv. 2023 - 25 févr. 2023	Publiée	⋮
S14	10/01/23		70 t	10 janv. 2023 - 01 avr. 2023	Clôturée	⋮

Bourse aux terres

Rechercher des annonces (OTV/DTV) à partir de :

Rechercher par site

OU

Rechercher par valeur

Site de terrain

Rechercher par annonce

Type d'annonce

Type de publicité (abonnement OTV)

Quantité de terres (optionnel)

Date de début

Date de fin

1. RECHERCHER UN MÉTIERS

### Créer une annonce

+ 01. Informations générales

02. Localisation du site producteur

03. Caractérisation

04. Déclaration d'analyse

05. État

06. Récapitulatif

**TYPE D'ANNONCE**

Choisissez quel type d'annonce vous allez créer.  Offre  Demande

**CONFIDENTIALITÉ \***

Une offre publique sera visible par tous.  
Une offre confidentielle st uniquement consultable par les partenaires auxquels vous transmettez la référence.

Confidentielle **Publique**

ÉTAPE 1/6 Informations générales

# Une annonce confidentielle

**TYPE D'ANNONCE**

Choisissez quel type d'annonce vous allez créer.  Offre  Demande

---

**PÉRIODE DE DISPONIBILITÉ**

Date de début de disponibilité\*

Date de fin de disponibilité\*

---

**CONFIDENTIALITÉ**

Une offre publique sera visible par tous.  
Une offre confidentielle est uniquement consultable par vous.

**Consultation de la demande**

Demande

322

[Générer code de partage](#)  Confidentielle

---

Informations générales

Période de disponibilité

Du 02/02/2023 Au 20/04/2023

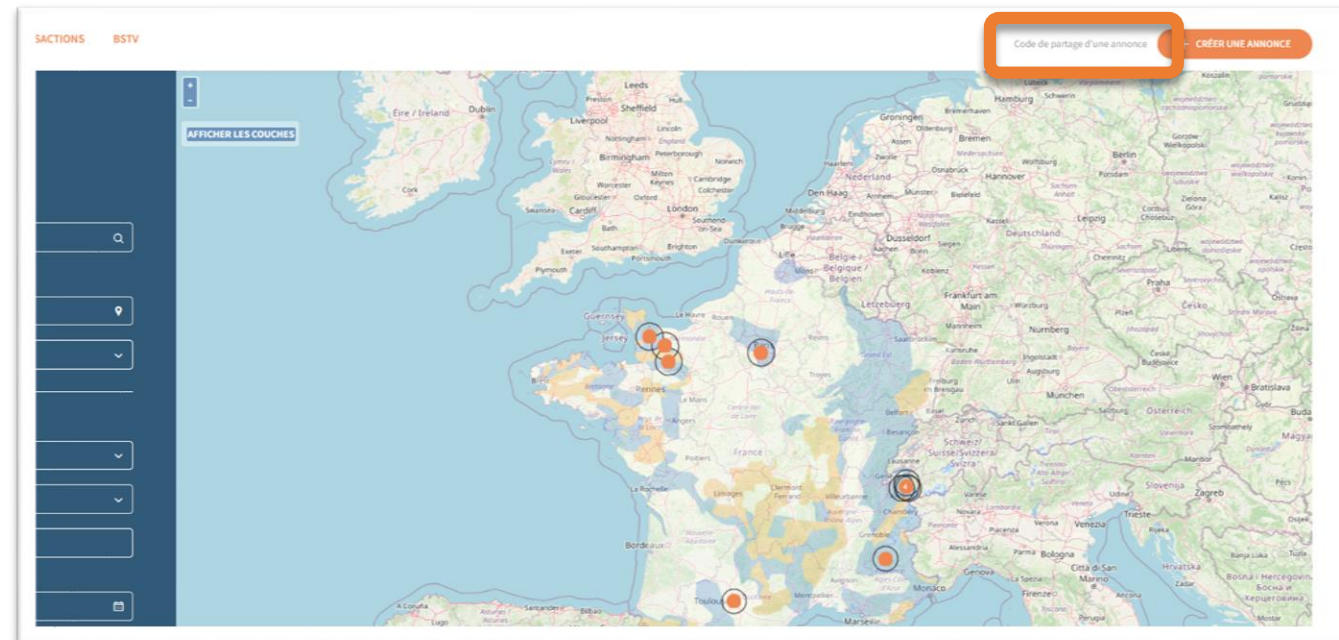

# Un contrat via une transaction

Modèle de contrat disponible sur [tex-infoterre.brgm.fr](https://tex-infoterre.brgm.fr)

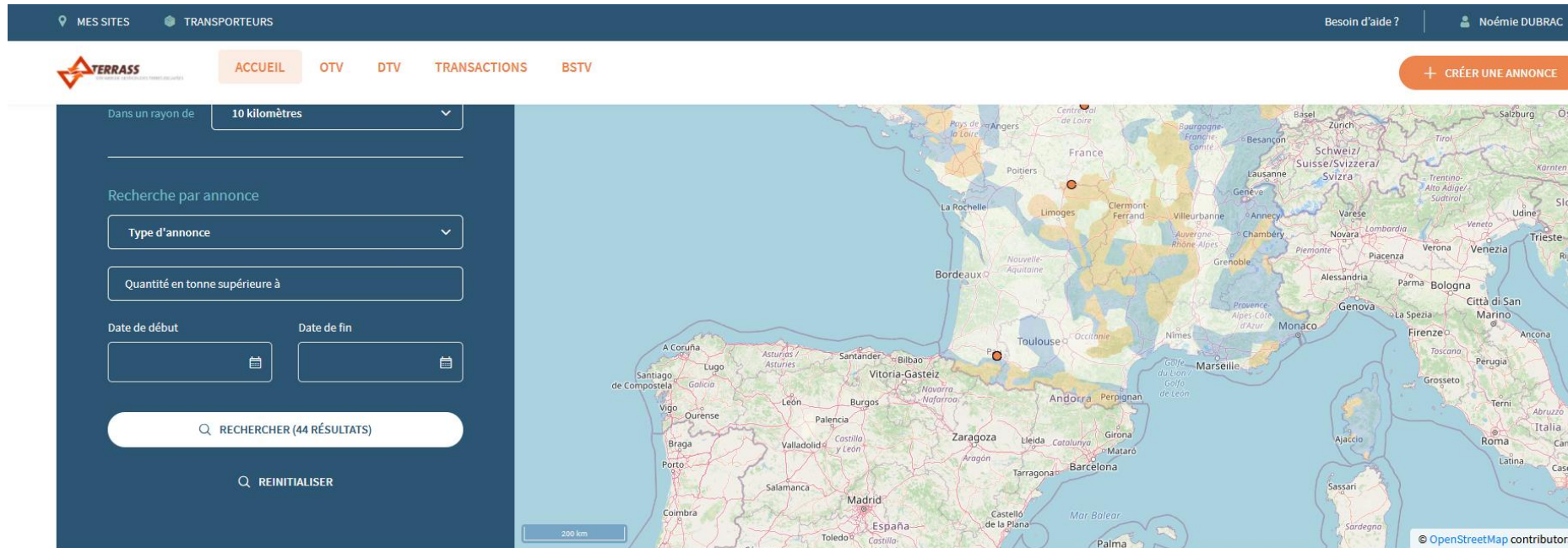

Type d'annonce	Identifiant	Date de création	Site	Quantité (t)	Disponibilité	Statut	Actions
OTV	376	07 juin 2021	<b>SITE SUPPORT BRGM</b> 3 Avenue Claude Guillemin, Orléans	10000 t	08 juin 2021 - 02 juil. 2021	Publiée	<ul style="list-style-type: none"><li>Consulter</li><li>Proposer une transaction</li></ul>

# Un contrat via une transaction

Consultation de la transaction

Créée le 09/02/2023 par Mille Vrac | mademoiselle vrac

477 En attente Transaction valide jusqu'au 24/03/2023

**Informations sur la transaction** Logistique

Quantité de terre (t) : 651  
Aucun transporteur n'a été défini

**Comparaison de l'offre & de la demande**

Offre	Demande
522	313
Période de disponibilité Du 09/02/2023 Au 22/04/2023	Période de disponibilité Du 10/01/2023 Au 30/06/2023
Producteur de terres N° de SIRET	Demandeur de terres N° de SIRET

**Conversation**

Écrivez votre message ici

Consultation de la transaction

482 En attente Transaction valide jusqu'au 04/03/2023

**ACCEPTER** **REFUSER**

**ANNULER** **CRÉER**

**Création d'un bordereau**

01. Installation producteur

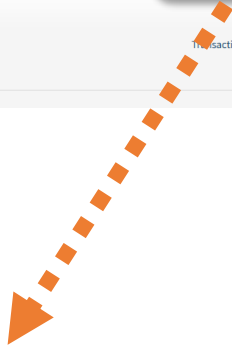

# Un contrat via une transaction

## Transactions

 188 Transactions

En attente

En cours

Annulée

Refusée

Clôturée

Date min

Date max

Numéro de transaction

Transaction	Date de création	Quantité	DTV	Site DTV	OTV	Site OTV	Statut	Actions
<a href="#">482</a>	23/02/2023	45687t	<a href="#">315</a>		<a href="#">522</a>		En attente	
<a href="#">481</a>	15/02/2023	786t	<a href="#">312</a>		<a href="#">516</a>		Clôturée	

# La traçabilité assurée via un bordereau de suivi BSTV

MES SITES TRANSPORTEURS Besoin d'aide ?

TERRASS ACCUEIL OTV DTV TRANSACTIONS **BSTV** + CRÉER UNE ANNONCE

## Mes Bordereaux de Suivi de Terres Valorisables

8 Bordereaux En cours Clôturés Annulés Offres Demandes

Rechercher par date Rechercher une référence, un site...

Bordereau	Date de création	Demande	Site receveur	Offre	Site producteur	Statut	Actions
	27/07/2020					En cours	⋮
	24/07/2020					Annulé	⋮
	24/07/2020					Clôturé	⋮

⋮

- Consulter
- + Ajouter un lot
- Clôturer

# La traçabilité assurée via un bordereau de suivi BSTV

Consultation du bordereau #132

CLÔTURER

📍 Site producteur

Raison sociale

Consultation du bordereau #132

DECLARATION AU RNDTS    Télécharger

📍 Site producteur

Raison sociale

BSTV 24	
<u>Emetteur</u>	
Nom :	
Siret :	
Adresse CP Ville :	
Personne contact :	
Téléphone :	
Mail :	
<u>Site</u>	
Adresse CP Ville :	
<u>Receveur</u>	
Nom :	
Siret :	
Adresse CP Ville :	
Personne contact :	
Téléphone :	
Mail :	
<u>Site</u>	
Adresse CP Ville :	
<u>Terres et</u>	
Code déchet :	
Quantité totale :	
Classement GTR :	
Sortie de statut de	
Conformité au guide	
Informations complém	
Spécifications clients	
Usages autorisés	
Date et signature :	

Liste des lots de

ID	Date de reception	Quantité	Nom du transporteur
65	6/29/21 9:42 AM	3.00	null

# Connexion au RNDTS

## Liaison entre TERRASS et le RNDTS

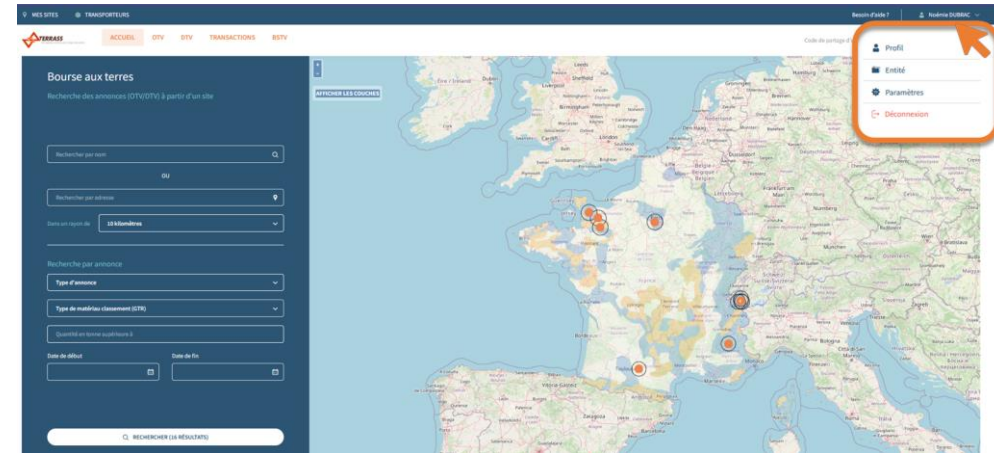
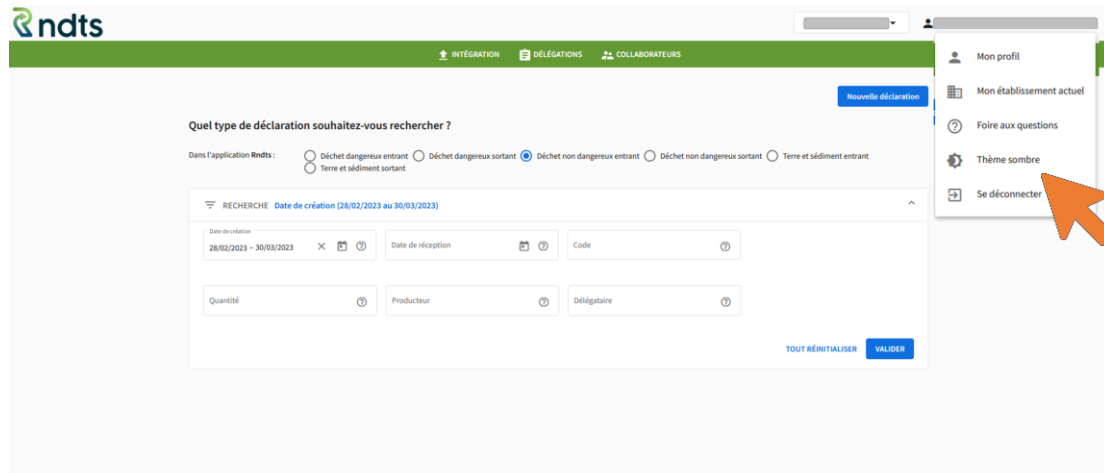

### Mon profil

# Connexion au RNDTS

Déclaration directe possible au registre national des déchets, terres et sédiments à l'issue de la transaction

Mes Bordereaux de Suivi de Terres Valorisables

91 Bordereaux En cours Clôturé

Bordereau	Date de création	Producteur	Receveur	Statut	Actions
141	22/03/2023			Clôturé	<a href="#">Consulter</a>
140	16/03/2023			Clôturé	<a href="#">Déclarer au RNDTS</a>
132	16/03/2023			Clôturé	

## Déclaration au RNDTS Terres et sédiments

### Déclaration du Bordereau N°132 au registre : ENTRANT

**INFORMATIONS GÉNÉRALES**

Dénomination usuelle\*

Date de réception\*

Terre valorisée\*

[PASSER À LA CONFIRMATION](#)

**MERCI !**

Géosciences pour une Terre durable

**brgm**